

LÉGENDE :

- EF
- ECS
- Bouclage ECS
- EU
- EV
- Chauffage primaire
- Chauffage R+2
- Chauffage R+3
- Chauffage CTA
- VMC
- Soufflage - CTA
- Reprise - CTA
- Air neuf - CTA
- Rejet - CTA
- Coup de poing d'arrêt d'urgence VMC (CPAU)
- ▶ Voyant défaut VMC

CH-113-C-22-05

| DATE | INDICE | OBSERVATIONS |
|------|--------|--------------|
| | | |
| | | |
| | | |
| | | |
| | | |

Ech. : 1/100

DATE : 16/11/2023

N°AFFAIRE : 113-C-22

MAÎTRE D'OUVRAGE :
MAISON DIOCÉSAINE DE MENDE
 7, rue de Mgr de Ligonnès

OPÉRATION :
RÉHABILITATION DE L'EXTENSION
DE LA MAISON DIOCÉSAINE

LIEU : 48000 MENDE

MAITRISE D'OEUVRE :

- Architecte : HSB Architecture - Hélène SOLIGNAC-BARDIN
 16, avenue Georges Clémenceau - 48 MENDE
 Tél. : 04 66 47 68 76 / Mail : hsb@hsbarchitecture.fr

- B.E.T. : IB2M - Aveyron
 725, route de Bougaux - 12630 GAGES
 Tél. : 05.65.42.03.41 / Mail : contact@ib2m.fr

IB2M - Lozère
 ZAE du Causse d'Auge - 48000 MENDE
 Tél. : 04.66.32.17.65 / Mail : mende@ib2m.fr

CHAUFFAGE - SANITAIRE - VENTILATION COMBLES



Dossier: **D.C.E**

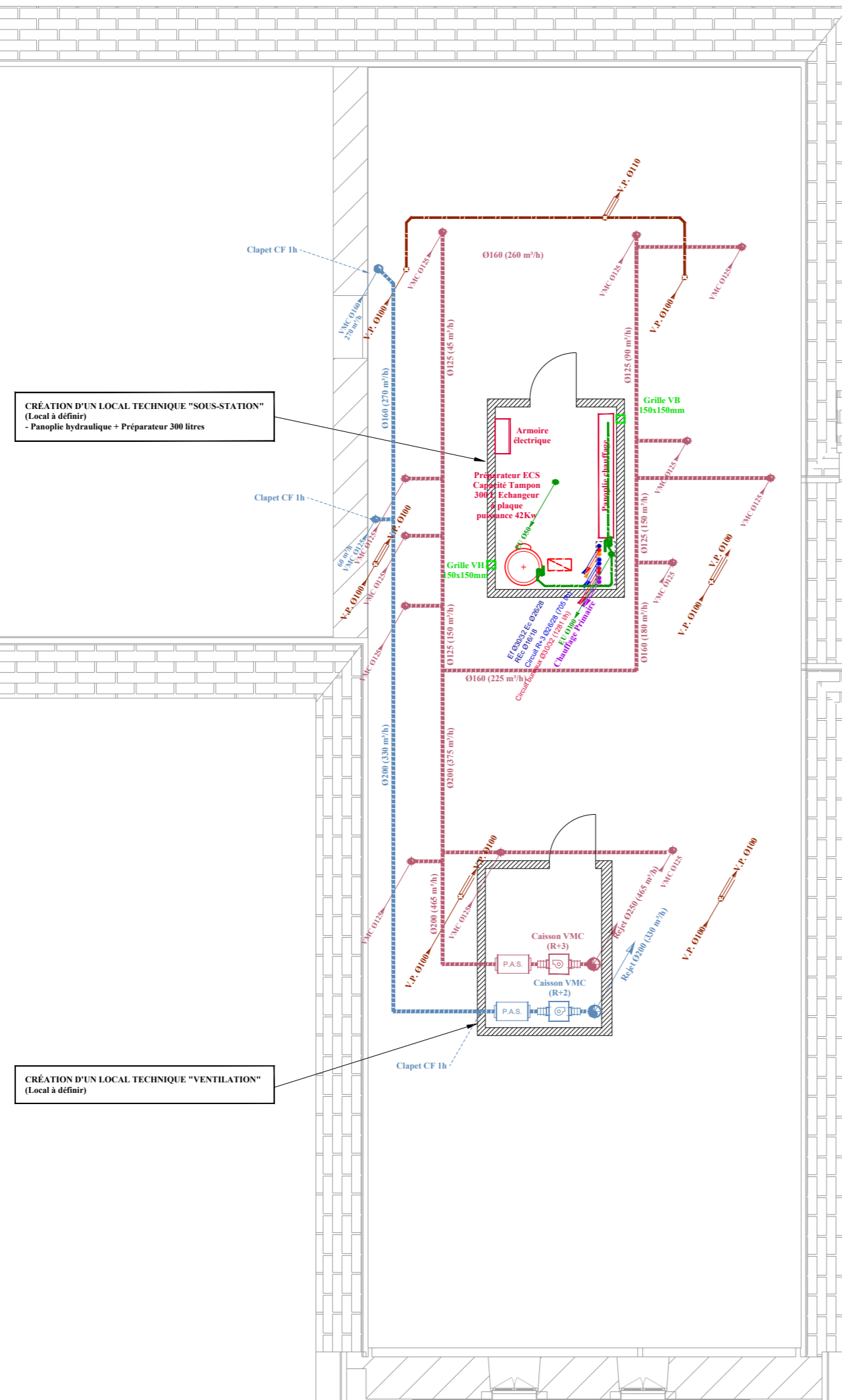

CRÉATION D'UN LOCAL TECHNIQUE "SOUS-STATION"
 (Local à définir)
 - Panoplie hydraulique + Préparateur 300 litres

CRÉATION D'UN LOCAL TECHNIQUE "VENTILATION"
 (Local à définir)