

Coloriage par service

- Partie Hébergement
- ACCESSIBLE AU P

LÉGENDE :

- EF
- ECS
- Bouclage ECS
- EU
- EV
- Chauffage primaire
- Chauffage R+2
- Chauffage R+3
- Chauffage CTA
- VMC
- Soufflage - CTA
- Reprise - CTA
- Air neuf - CTA
- Rejet - CTA
- Coup de poing d'arrêt d'urgence VMC (CPAU)
- Voyant défaut VMC

HORS PROJET
SECTEUR HABITAT HUMANISME - Logements

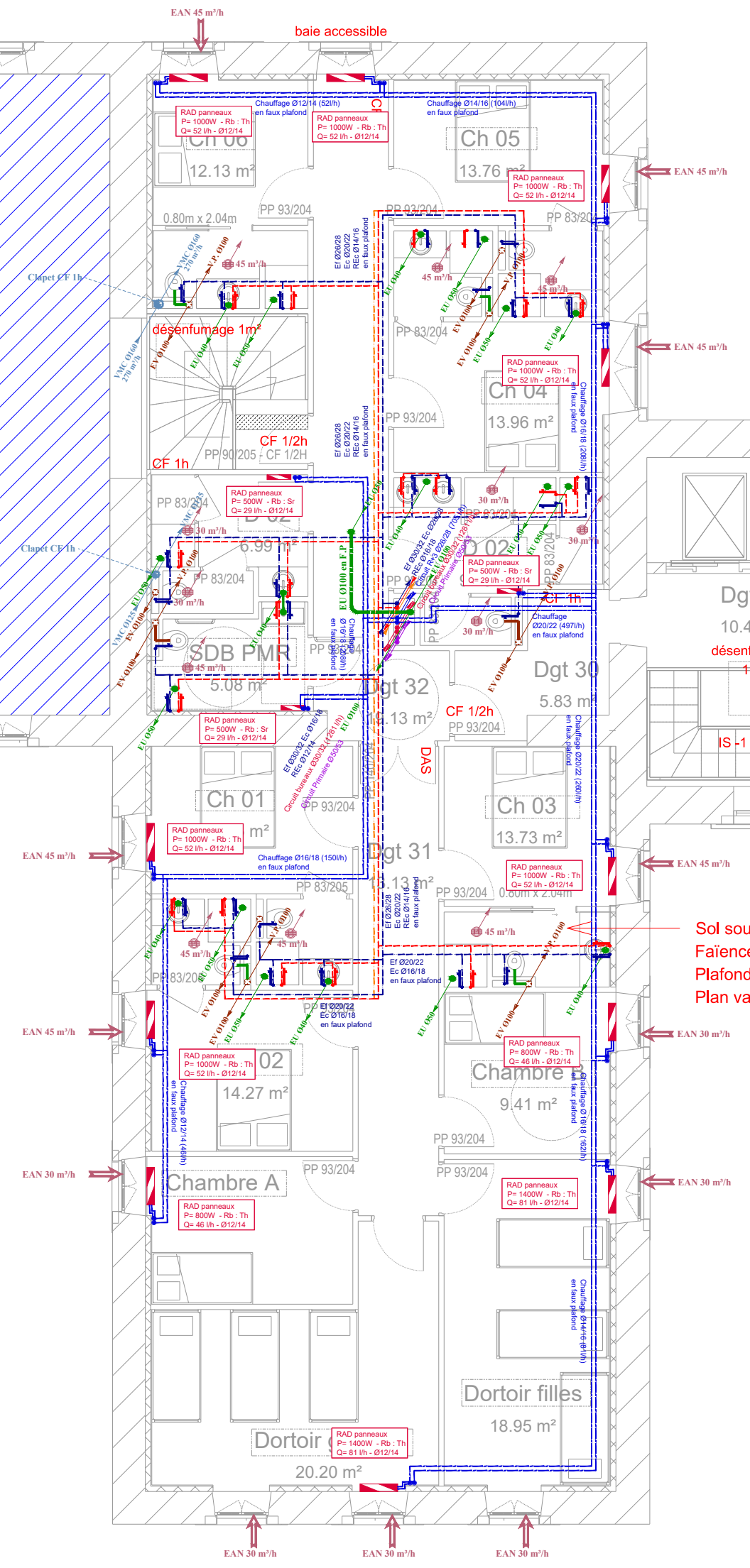

CH-113-C-22-04

DATE	INDICE	OBSERVATIONS

Ech. : 1/100 DATE : 16/11/2023
N°AFFAIRE : 113-C-22

MAÎTRE D'OUVRAGE :
MAISON DIOCÉSAINE DE MENDE
 7, rue de Mgr de Ligonnières

OPÉRATION :
RÉHABILITATION DE L'EXTENSION
DE LA MAISON DIOCÉSAINE

LIEU : 48000 MENDE

MAITRISE D'OEUVRE :
 - Architecte : HSB Architecture - Hélène SOLIGNAC-BARDIN
 16, avenue Georges Clémenceau - 48 MENDE
 Tél. : 04 66 47 68 76 / Mail : hsb@hsbarchitecture.fr

- B.E.T. : IB2M - Aveyron
 725, route de Bougaux - 12630 GAGES
 Tél. : 05.65.42.03.41 / Mail : contact@ib2m.fr

IB2M - Lozère
 ZAE du Causse d'Auge - 48000 MENDE
 Tél. : 04.66.32.17.65 / Mail : mende@ib2m.fr

CHAUFFAGE - SANITAIRE - VENTILATION R+3

Dossier: D.C.E

PAR