

Acier doux designé par DX.
Acier à haute adhérence désigné par H.A.
Recouvrement des aciers : 50 ϕ minimum

Eurocode 2 Fck : 25.MPA. Fyk : 500.MPA.

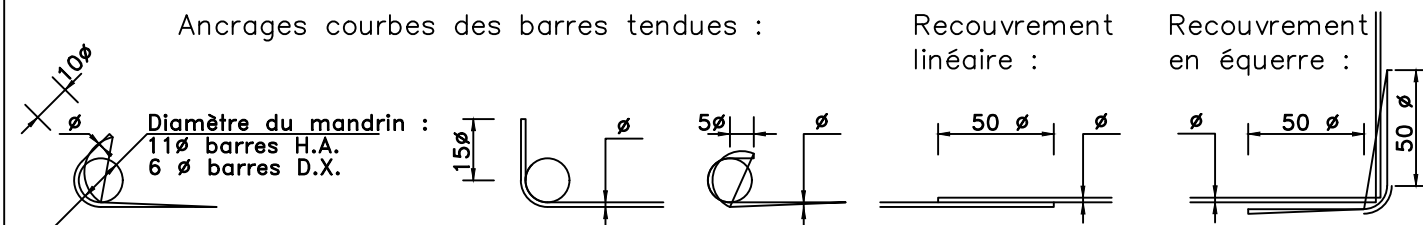

• **Données Béton :**

Type D'ouvrage en Béton	Exposition	Classification	Enr.
Gros Béton	X0	C20/25	/
Béton pour fondations armé	XC2 - XF1	C25/30	4 cm
Béton pour ouvrages BA intérieurs protégés	XC1	C25/30	3 cm
Béton pour ouvrages BA extérieurs non protégés verticaux	XC4 - XF1	C25/30	4 cm
Béton pour ouvrages BA extérieurs non protégés horizontaux	XC4 - XF3	C30/37	4 cm

Sauf mention contraire sur le plan

• **Données d'altimétrie :**

- Niveau référence = ± 0.00 = ***,** NGF.
- Côtes en cm et niveau altimétrique en m.

• **Données géotechnique :**

- Module de Westergaard = 50 Mpa/m mini.
- Contrainte de sol (ELS) = 1 bars à -0.80m/TN. "à valider par étude géotechnique"

Légende

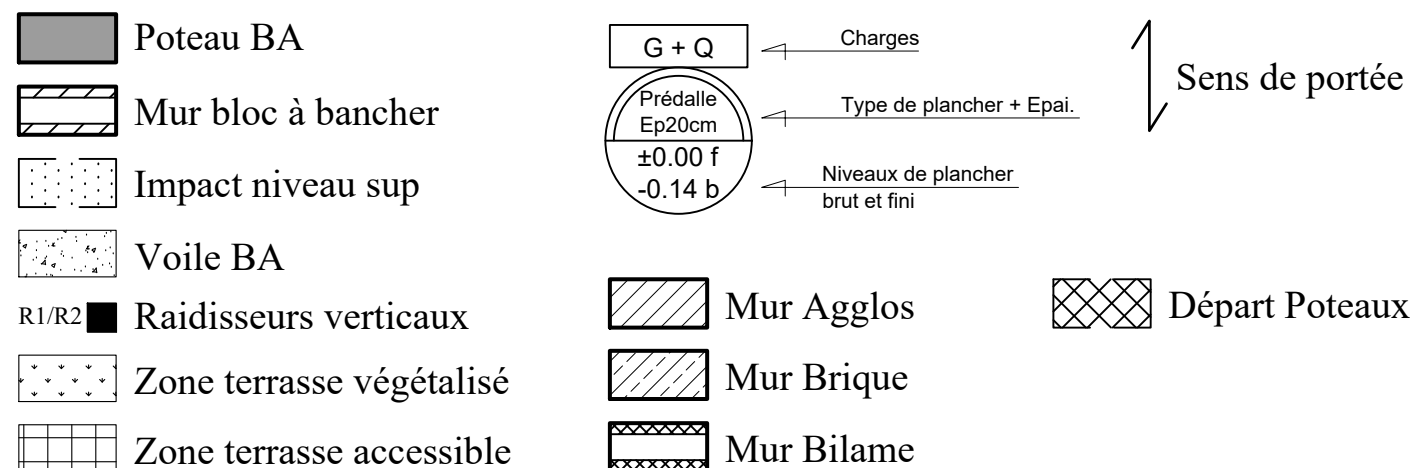

Lg = Longrine
Li = Linteau
Po = Poutre
Pa = Poutre Allège
PV = Poutre Voile
VD = Voile Drapeau

P = Poteau
DPV = Départ Poutre Voile
DVD = Départ Voile Drapeau
TdP = Tête de pieux
MP = Micro Pieux
DVD = Départ Voile Drapeau

CARNET DE PLANS DE REPERAGE COFFRAGE
Tous niveaux - Bâtiment Annexe

DATE	NDICE	OBSERVATIONS
03 / 10 / 2023	0	Première diffusion
01 / 02 / 2024	A	MAJ ouverture plancher ht RDC

DATE : 03 Octobre 2023

N°AFFAIRE : 113-BCE-22

MAITRE D'OUVRAGE :
MAISON DIOCESAINE DE MENDE
7 Rue Mgr de Ligonès - 48 000 Mende

OPERATION :

REHABILITATION DE L'EXTENSION DE LA MAISON DIOCESAINE
AMENAGEMENT DE LA GRANDE CHAPELLE ET DES ABORDS

LIEU : MENDE (48)

- Architecte : HSB Architecture
16 Av Georges Clémenceau - 48 000 MENDE
Tél : 04.66.47.68.76 / Mail : hsb@hsbarchitecture.fr

- B.E.T : IB2M - Aveyron
Le clos de Gages
725, Route de Bougaux - 12630 GAGES
Tél 05.65.42.03.41 / Mail structure@ib2m.fr

IB2M - Lozère
Avenue Victor Hugo
ZAE du Causse d'Auge - 48 000 MENDE
Tél : 04.66.32.17.65 / Mail : mende@ib2m.fr

PLAN N° BA02 - Indice A

Dossier: **PRO.**

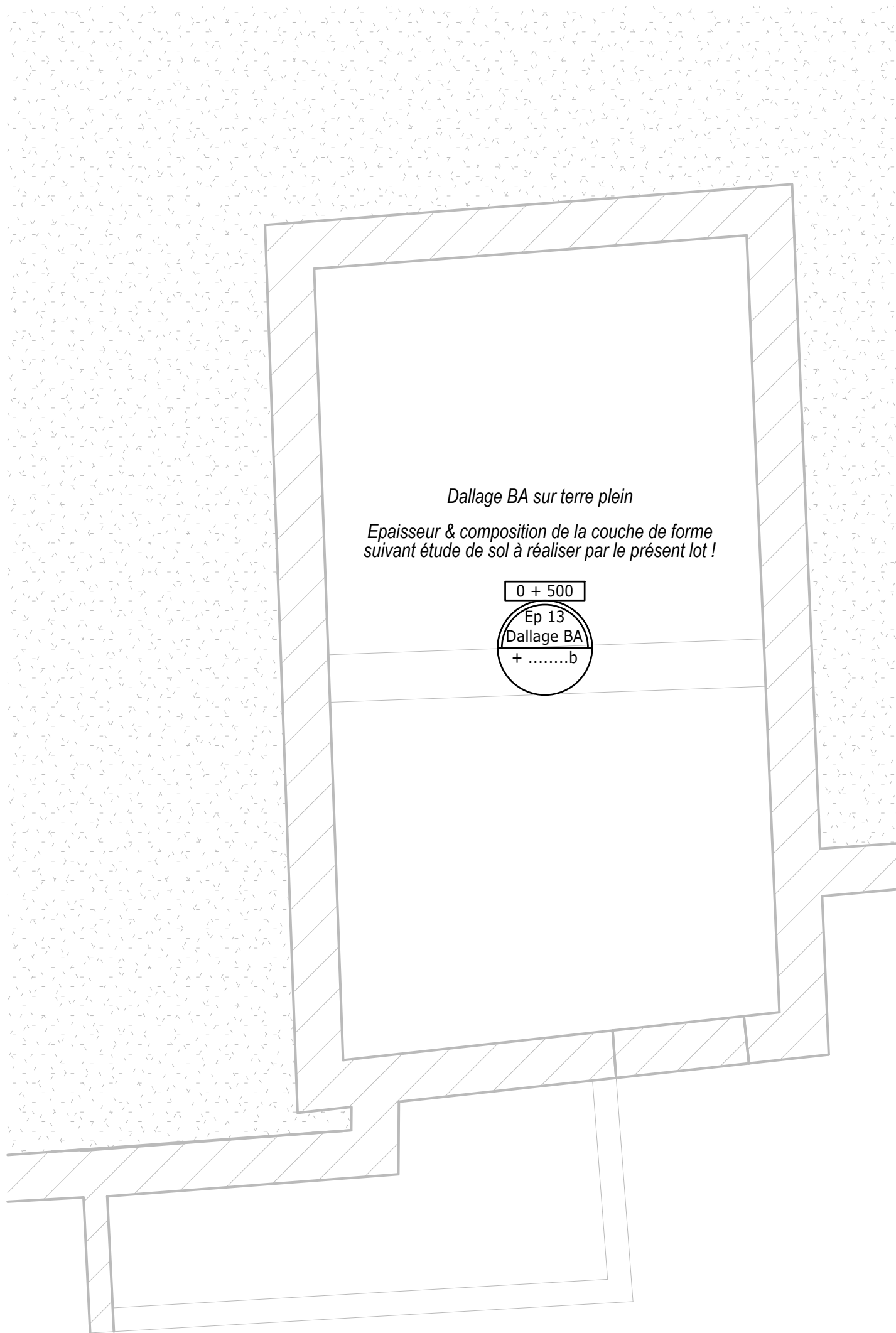

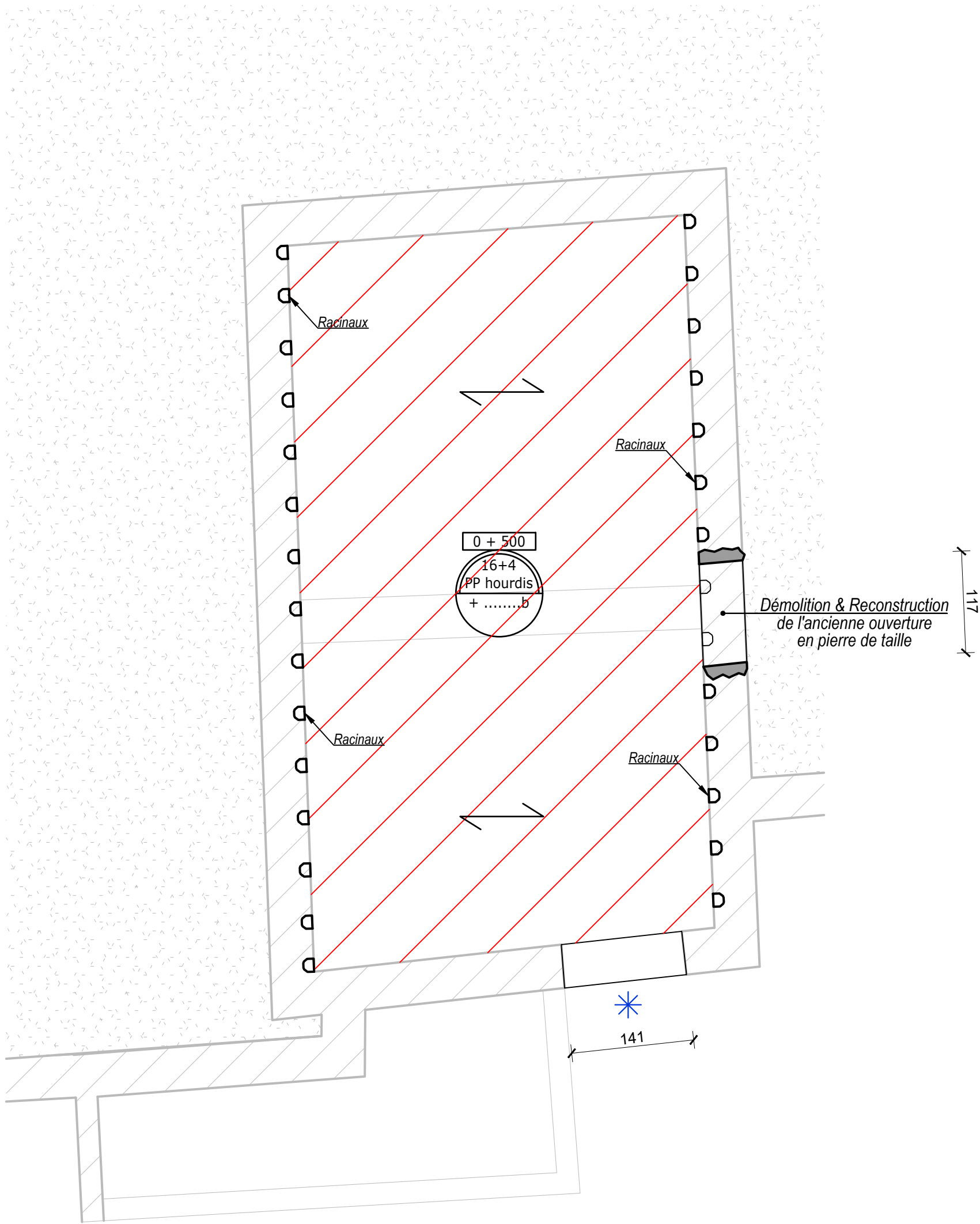

*	Dépose de menuiserie
▨	Démolition du plancher bois existant

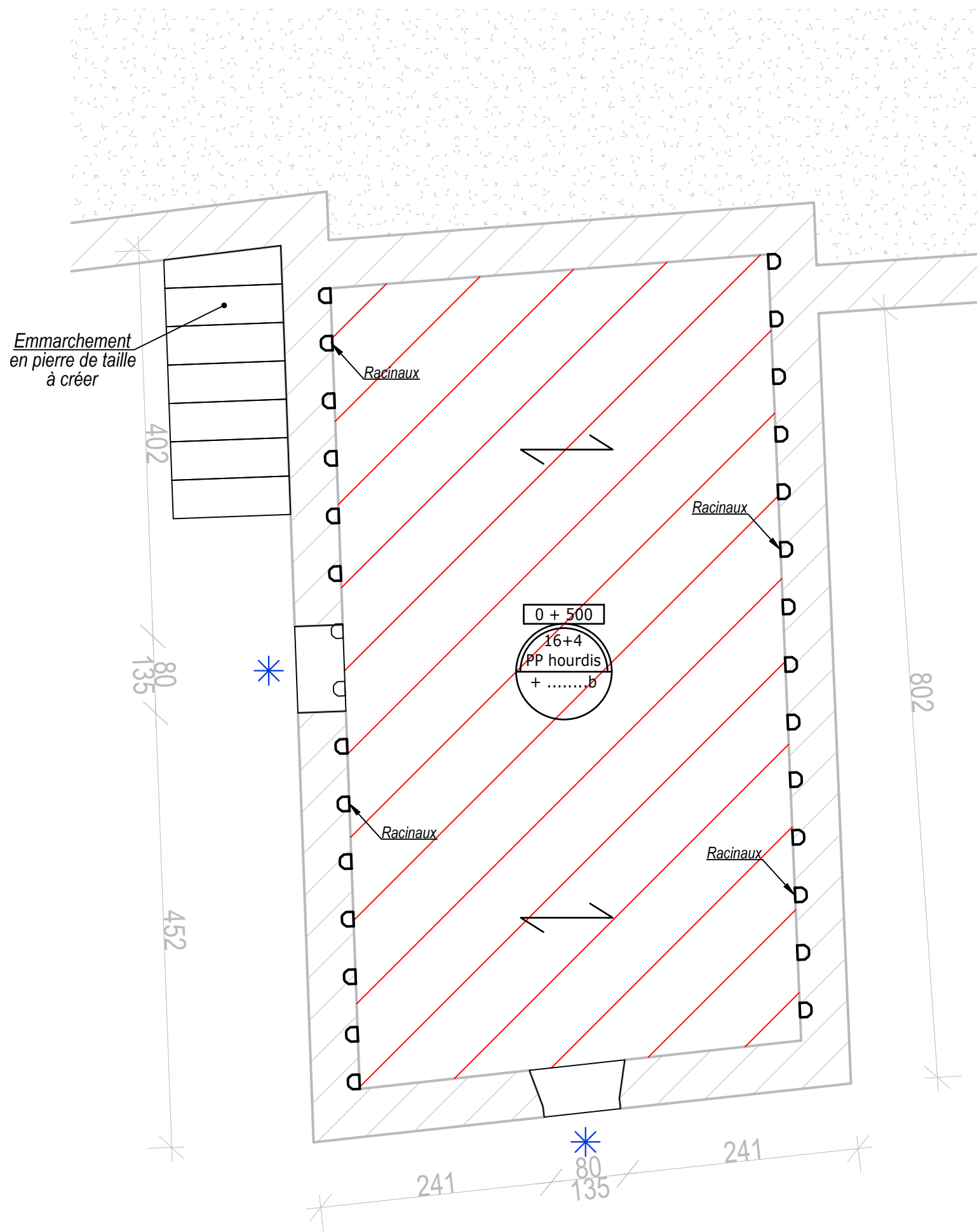

*	Dépose de menuiserie
▨	Démolition du plancher bois existant

