

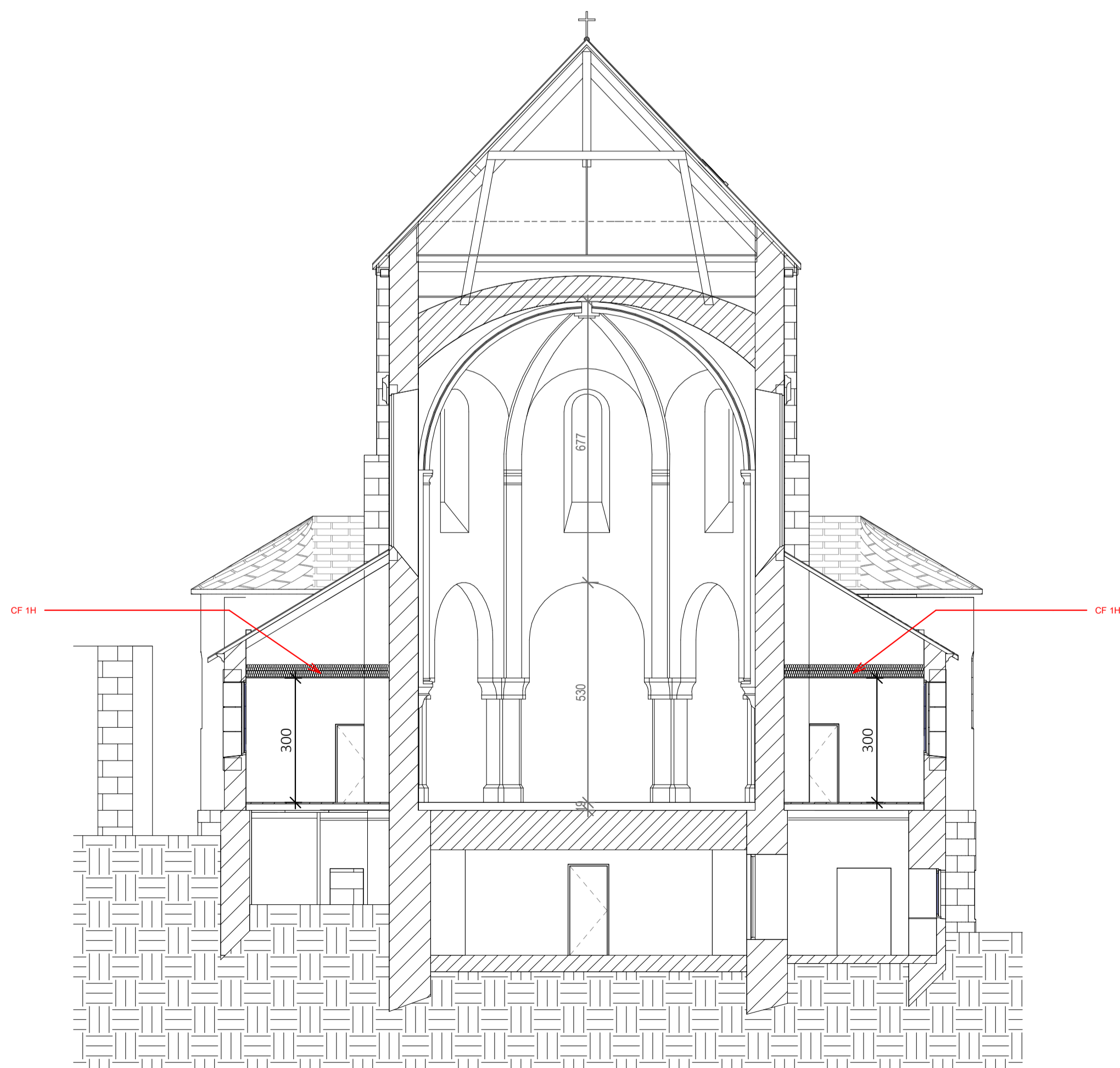

Coupe 1
Echelle: 1 : 100



Coupe 3
Echelle: 1 : 100



Coupe 2
Echelle: 1 : 100

**REHABILITATION DE L'EXTENSION DE LA MAISON
DIOCESAINE, AMENAGEMENT DE LA GRANDE
CHAPELLE ET AMENAGEMENT DES ABORDS A MENDE**

MAITRE D'OUVRAGE :
MAISON DIOCESAINE DE MENDE
7 rue Mgr de Ligonnières - 48000
MENDE

Numéro de dossier HSB : 2022-18	Date : FEVRIER 2024
Numéro de dossier IB2M :	Indice :
Numéro de dossier ECOBAT :	

DOSSIER DE CONSULTATION DES ENTREPRISES - DCE

COUPES	Echelle : 1 : 100
Notes :	

ARCHITECTE : HSB ARCHITECTURE 16 av Georges Clémenceau - 48000 MENDE Tél : 04.66.47.68.76 Mail : hsb@hsbarchitecture.fr	BUREAU D'ETUDES : IB2M Avenue Victor Hugo ZAE du Causse d'Auge 48000 MENDE Tél : 04 66 32 17 65 Mail : mende@ib2m.fr	ECONOMISTE : ECOBATIMENT 1 Avenue Paulin Daudé 48000 MENDE Tél : 04 66 45 92 06 Mail : ecobatiment@orange.fr	LUC LEOTOING PAYSAGE URBANISME 17 rue de la Cure 63720 Chappes Tél : 04 73 64 78 22 Mail : lectoingpaysage@gmail.com
--	--	---	---

